



2026

 **GRACOR**
G&C & CONSTRUCTORES



2026



SOMOS

GRACOR & CONSTRUCTORES nace como una propuesta alternativa en el mercado regional y nacional para la ejecución de obras de ingeniería, con el firme propósito de crecer y desarrollarse como una empresa constructora, procurando ubicarse entre las empresas de mayor significación en el mercado de la construcción civil.

Atendiendo que para alcanzar los objetivos propuestos demanda del uso racional, adecuado y apropiado de los recursos humanos como prioridad, logrando que el aporte de tales recursos, la utilización apropiada y oportuna de los materiales y equipos, permita ejecutar las obras con los más altos estándares de calidad, dentro de la práctica de la buena ingeniería, que permita alcanzar la culminación oportuna de las obras y la consecuente satisfacción plena del cliente.

La ejecución con calidad y seguridad así como la preservación del medio ambiente, son los principales factores presentes en la ejecución de los trabajos.





OBRAS Y SERVICIOS

EJECUTADOS EN LOS ÚLTIMOS AÑOS



2025

**CONSTRUCCIÓN DEL CAMPAMENTO N° 02 Y LA RED DE
SANEAMIENTO PARA TODAS LAS INSTALACIONES DEL
FUNDO ASICA, UBICADO EN EL KM. S/N FND. PREDIO
LOS ALGARROBOS, SECTOR PAÑALA GRANDE,
LAMBAYEQUE, PROVINCIA DE OLMOS,
DEPARTAMENTO DE LAMBAYEQUE**

Obra Vivgente
Cliente: Asica Farms sac
Monto :S/. 1'190,145.92

Encofrado de cimentación





Vaciado de losa de cimentación



Vaciado y nivelado de losa de cimentación





**DESCOLMATACION DEL RIO MOTUPE, LA LECHE,
SECTORES HACIENDA VIEJA - SAN LUIS, PAMPA DE
LINO, BOSQUE DE POMAC-DISTRITOS MOTUPE-
ILLIMO-DPTO. LAMBAYEQUE.**

Fecha: Enero 2024
Cliente: Autoridad Nacional del Agua (ANA)
Monto : S/.1,200,000

Levantamiento topográfico de control



Descolmatación y conformación de cauce





**MEJORAMIENTO DEL SERVICIO DE MOBILIDAD URBANA EN EL
JR. HOSPITAL EN LAS JUNTAS VECINALE N°04 Y 05 DEL
DISTRITO DE HUAMACHUCO DE LA PROVINCIA DE SANCHEZ
CARRION DEL DEPARTAMENTO DE LA LIBERTAD.**

Fecha: Septiembre 2024 a marzo 2025
Cliente: Municipalidad Provincial de Huamachuco
Monto: S/.2,704,524.68

Encofrado para vereda de concreto



Instalación de Geotextil para
impermeabilización de vía principal



LIMPIEZA Y DESCOLMATACION EN RIOS Y QUEBRADAS - LAGRIMAS DE CURUMUY

Fecha: Agosto 2023

Cliente: AUTORIDAD NACIONAL DEL AGUA (ANA)

Monto : S/ 2,396,038.93

Extracción y carga de material de río



Excavación de cauce y perfilado de terreno





LIMPIEZA Y DESCOLMATACION EN RIOS Y QUEBRADAS - CURUMUY

Fecha: 2023

Cliente: Autoridad Nacional del Agua (ANA)

Fecha: Enero 2020

Monto: S/ 3,467,324.23

Charla de inducción y seguridad en obra



Descolmatación y conformación de cauce





SERVICIO DE CONSULTORIA (TOPOGRAFÍA COMPLEMENTARIA ESTUDIO DE PREINVERSION A NIVEL DE PROYECTO PLAN MAESTRO DEL DRENAJE PLUVIAL DE LA CIUDAD DE TRUJILLO- LA LIBERTAD)

Fecha: Febrero del 2021
Febrero, Marzo, Abril
Cliente: HIDROCA E.I.R.L
Monto :S/. 350,000

Inducción de personal



Fotogrametría - Planificación de vuelo con Drom





Brigada de fotogrametria



Monumentacion de punto Geodesico de Orden C (IGN)





SERVICIO DE CONSULTORÍA (ELABORACIÓN DEL EXPEDIENTE TÉCNICO DISEÑO DE INGENIERÍA DE DETALLE PLAN DE MONITOREO AMBIENTAL Y RELACIONES COMUNITARIAS) DEL PAQUETE 02 - DEFENSAS RIVEREÑAS RÍO TUMBES.

O.S - Georreferenciación de CALICATAS y SPT
OS - Replanteo de puntos Geofísicos
OS - levantamiento topográfico Complementario de acceso a cantera de 1.5km y cantera de 20Ha.
Clientes: consultoría - Inclam sucursal del Perú s.a.
Cliente : CONSORCIO BESALCO - STRACON
Monto: S/ 250,000

Protocolos de seguridad antes de iniciar las actividades.



Charla de seguridad





Inducción de personal técnico.



Área de replanteo.

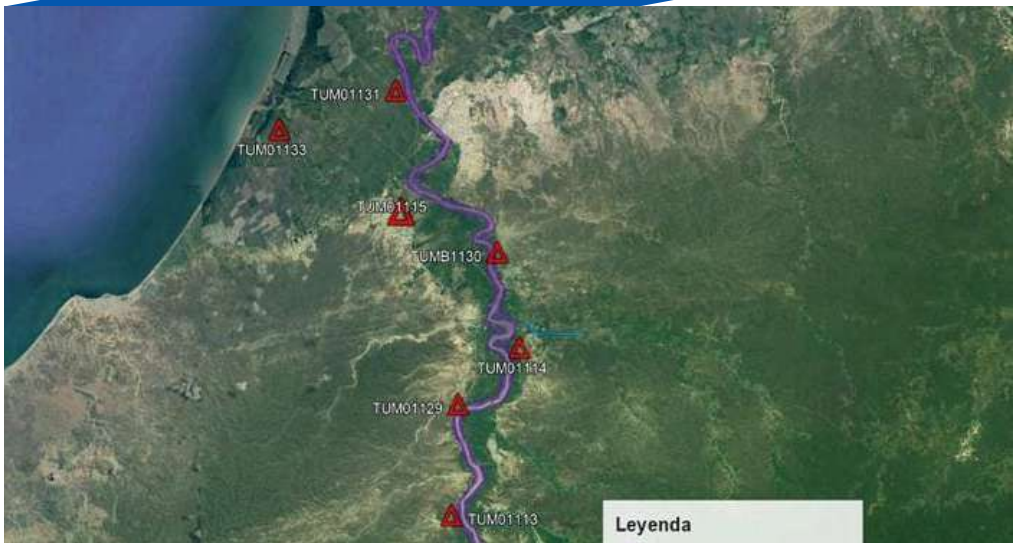



SERVICIO DE TOPOGRAFÍA EN EL "PROYECTO DESCOLMATACION DEL RÍO CHILLÓN"

Entidad: Reconstrucción con cambios
Cliente: Consorcio Río Chillón
Fecha: Enero 2020
Monto: 180,000

Plan de vuelo fotogrametrico.



Control topográfico





Replanteo de eje principal



Replanteo y control de taludes





SERVICIO DE INTERIOR MINA: CÍA. MINERA LA PODEROSA

Replanteo y direccionamiento de ejes (construcción de túnel)
Cliente: Minera Poderosa
Monto: \$150,000

Evidencia de Actividades



Evidencia de Actividades





Evidencia de Actividades



Exportación de data topográfica.





ELABORACION DEL EXPEDIENTE TECNICO (DISEÑO DE INGENIERIA DE DETALLE / PLAN DE MONITOREO AMBIENTAL Y RELACIONES COMUNITARIAS) DEL PAQUETE 02 DEFENZAS RIBEREÑAS DEL RIO TUMBES, CONVOCADO POR EL "CONSORCIO BESALCO – STRACON"

Cientes: Inclam sucursal del peru s.a
Consortio besalco - stracon

Servicio de georreferenciación de calicatas y spt en el rio tumbes ambas margenes

Contrato: 24 de agosto del 2021

Monto: s/. 67,956.79

Panel fotográfico de actividades.
Lectura de puntos geodésico establecido



Replanteo de calicata y spt con gps diferencial





Visita en campo por parte de la entidad
(ARCC – autoridad de reconstrucción con cambios)





**ELABORACION DEL EXPEDIENTE TECNICO
(DISEÑO DE INGENIERIA DE DETALLE / PLAN
DE MONITOREO AMBIENTAL Y RELACIONES
COMUNITARIAS) DEL PAQUETE 02 DEFENZAS
RIBEREÑAS DEL RIO TUMBES, CONVOCADO
POR EL "CONSORCIO BESALCO – STRACON"**

Cientes: Inclam sucursal del peru s.a

Consortio besalco - stracon

**Servicio de topografía complementaria en las quebradas corrales y la jardina
(2000ha) y levantamiento tipográfico de estructuras en ambas margenes – rio
tumbes**

Contrato: 31 de agosto del 2021

Monto: s/. 399,312.90

Panel fotografico de actividades.
Distribucion de puntos de fotocontrol y lectura de puntos

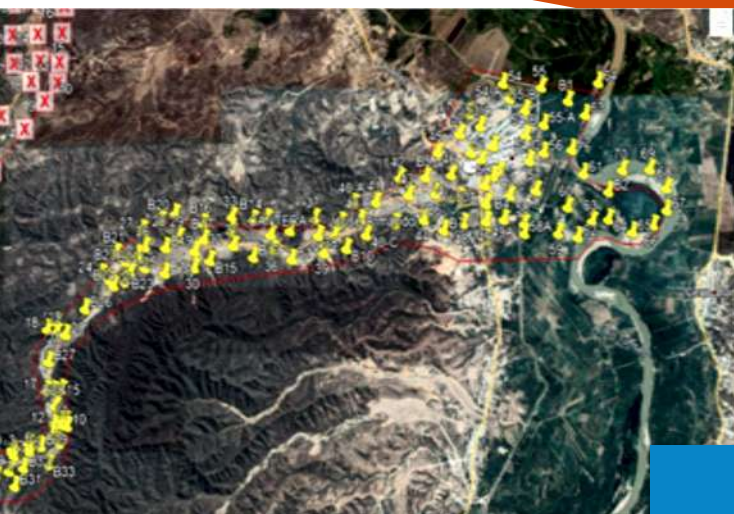

Monumentacion y lectura de BMS





Nivelación geométrica
Campo y gabinete

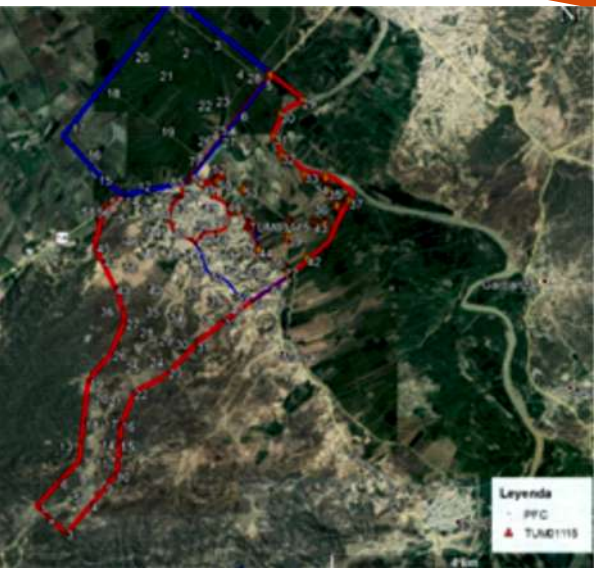

Planificación de vuelo y vuelo con dron
Campo y gabinete

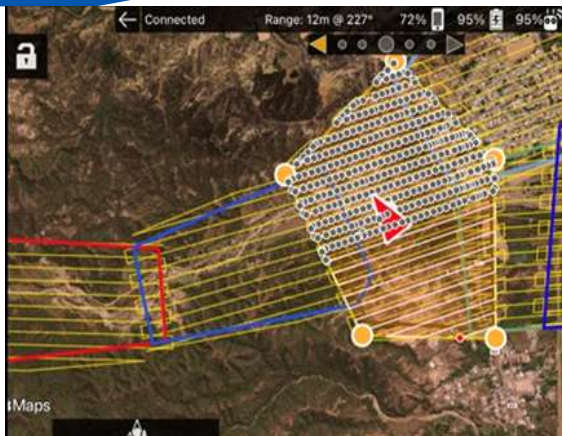



Inspección de equipos (dron profesional)



Vuelo fotogrametrico quebrada corrales y la jardina (pilotos RPAS)





Charla de seguridad y prevención (SSOMA)



Topografía y Geodesia





Producto final – topografía complementaria
Procesos - gabinete



Procesos verificados por el cliente
(consorcio stracon – besalco)





Topografía complementaria
(Río Tumbes)

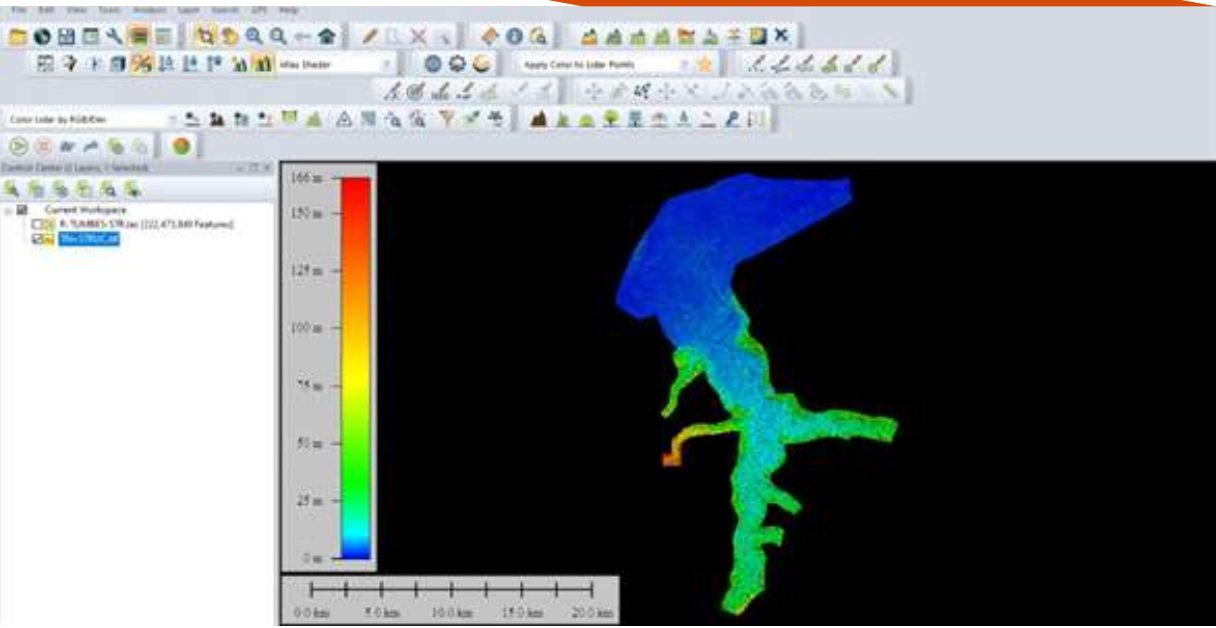

Topografía complementaria
(Río Tumbes)





ELABORACION DEL EXPEDIENTE TECNICO (DISEÑO DE INGENIERIA DE DETALLE / PLAN DE MONITOREO AMBIENTAL Y RELACIONES COMUNITARIAS) DEL PAQUETE 02 DEFENZAS RIBEREÑAS DEL RIO TUMBES, CONVOCADO POR EL "CONSORCIO BESALCO – STRACON"

Cientes: Inclam sucursal del peru s.a
Consortio besalco - stracon
Contrato: 30 de setiembre del 2021
Servicio en ejecucion
Monto: s/. 358,767.20

Plan de trabajo - canteras

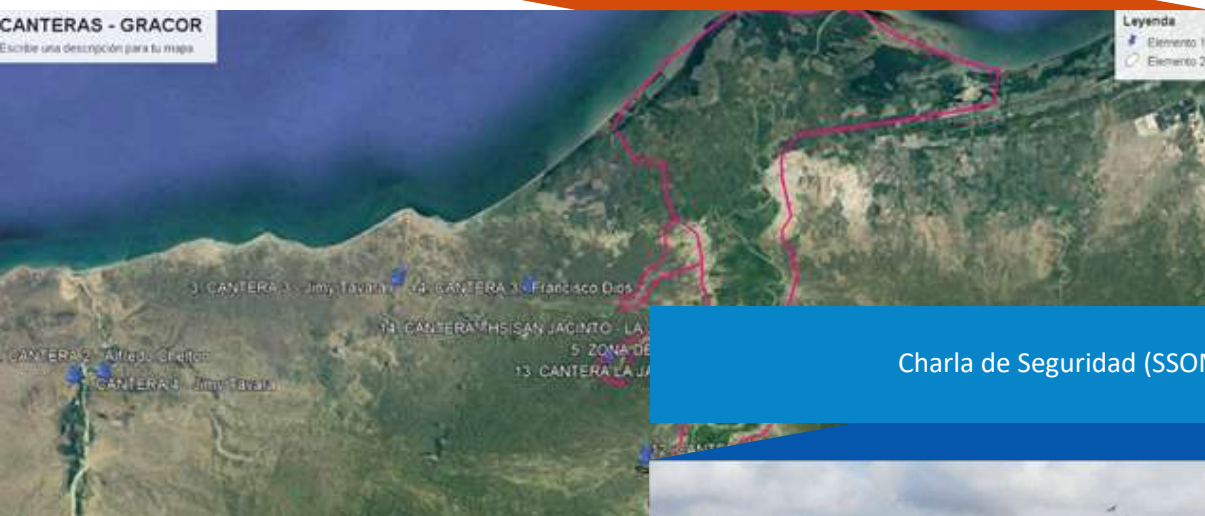

Charla de Seguridad (SSOMA)





SERVICIO DE VERIFICACION BATIMETRICA MEDIANTE LEV. DE SECCIONES TOPOBATIMETRICAS DE CONTROL A LO LARGO DE LA PLANICIE DE INUNDACION Y EL CUASE PRINCIPAL - RIO TUMBES

CLIENTE:
consorcio besalco stracon
MONTO: S/. 85,305.50

LEVANTAMIENTO TOPO BATIMETRICO



Desplazamiento del personal en el cause del Río tumbes a través de lancha





OTROS

SERVICIO DE RENOVACIÓN DE OFICINAS EN PRIMER PISO DE LOCAL MUNICIPAL, PROVINCIA RODRÍGUEZ DE MENDOZA - AMAZONAS

Cientes: Municipalidad Provincial Rodríguez de Mendoza.
Plazo de ejecución Final: 28 día Calendario
Monto: S/ 80,500

A photograph of a construction site with several workers in safety gear and hard hats standing near a line of large trucks. The image has an orange tint and is overlaid with a blue and yellow diagonal graphic at the bottom.

GRACOR & CONSTRUCTORES

una propuesta alternativa en el mercado regional y nacional para la ejecución de obras de ingeniería, con el firme propósito de crecer y desarrollarse como una empresa constructora, procurando ubicarse entre las empresas de mayor significación en el mercado de la construcción civil.

- ✉ richard.reyes@gracorconstructores.com
- ✉ gracor.constructores@gmail.com
- ☎ Celular: +51 963234067
- 📍 Oficina Trujillo: Ca. Los cocoteros N°171 -Dep. 107
Urb. El Golf - Victor Larco - Trujillo - La Libertad